新診察券
配付窓口の
ご案内

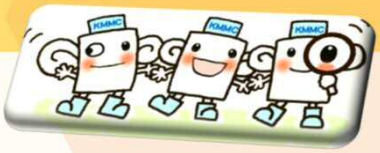

新診察券

令和7年5月1日（木）
から使えるみみ！！
診察の待ち時間やお会計
の待ち時間に是非お越し
くださいみみ！！

受付時間

9：00～17：00

配付期間

令和7年4月1日(火)～
令和7年4月28日(月)まで

配付方法

旧診察券を受付職員
にお見せください。

配付所要時間

5分～10分

（順番に配付しますので混雑状況によって前後する可能性がございます。）

川口市立医療センター　医事課